

novofine® Autocover® 30G

0,3x8 mm
Inleiding

Lees voor het gebruik van NovoFine® Autocover® deze gebruiksaanwijzing zorgvuldig door. Ook als u al eerder NovoFine® naalden heeft gebruikt.

Gebruik de naald niet zonder de juiste instructies van uw zorgverlener.

NovoFine® Autocover® is een steriele injectienaald met een automatische veiligheidsvergrendeling die het risico vermindert op verwondingen door prikken aan de naald. Het omhulsel op NovoFine® Autocover® houdt de naald uit het zicht tijdens gebruik. De veiligheidsvergrendeling geeft aan dat de naald is gebruikt. De naald is steriel zolang het papieren afdekplaatje en de buitenste naaldkap onbeschadigd zijn.

De naalden zijn ALLEEN VOOR EENMALIG GEBRUIK.

NovoFine® Autocover® wordt niet aanbevolen voor blinden of slechtzienden zonder hulp van iemand die kan zien en die geoefend is in het gebruik ervan.

⚠ Belangrijke informatie

Besteed extra aandacht aan deze instructies, omdat ze belangrijk zijn voor het veilig gebruik van de naald.

⚠ Houd kleine onderdelen buiten bereik van kinderen.

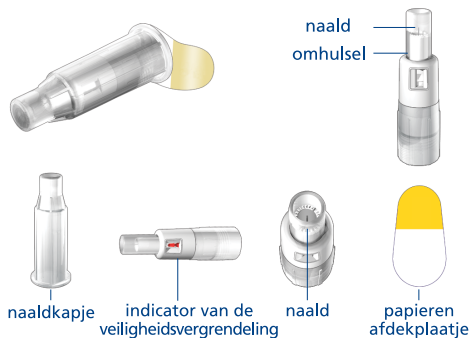

1 Bevestigen van NovoFine® Autocover®

- Neem een nieuwe NovoFine® Autocover® naald.
- Controleer het papieren afdekplaatje en het naaldkapje op beschadigingen, deze kunnen de steriliteit beïnvloeden. Als er beschadigingen te zien zijn, neem dan een nieuwe NovoFine® Autocover®.
- Verwijder het papieren afdekplaatje.
- Druk de naald recht op de pen. Draai totdat de naald er stevig op zit.

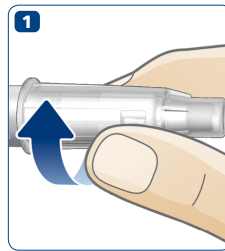

2 Verwijderen van het naaldkapje

- Haal het naaldkapje eraf en bewaar deze voor later.

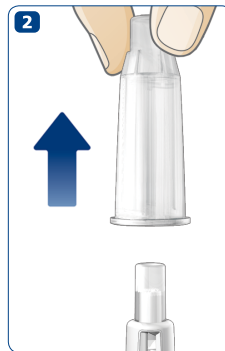

3 De toevoer controleren (gebruiksklaar maken)

Controleer de toevoer van het toedieningssysteem. Dit helpt u er zeker van te zijn dat u uw volledige dosis krijgt. Volg de stappen zoals beschreven in de gebruiksaanwijzing van het toedieningssysteem.



⚠ Controleer voor injecteren dat de naald niet vergrendeld is: als de indicator van de veiligheidsvergrendeling rood is dan is de naald vergrendeld en kan deze niet gebruikt worden (zie stap 5). Verwijder dan de naald (zie stap 6) en bevestig een nieuwe naald.

4 Injecteren

- Stel de benodigde dosis in zoals beschreven is in de gebruiksaanwijzing die geleverd wordt bij het toedieningssysteem.
- Druk de naald in de huid volgens de injectietechniek die uw zorgverlener u heeft laten zien. U kunt een huidplooi gebruiken voor een steviger oppervlak om in te injecteren.
- Het geneesmiddel injecteren zoals beschreven is in de gebruiksaanwijzing van het toedieningssysteem. **Houd NovoFine® Autocover® tegen de huid gedrukt**, zoals te zien is in afbeelding 4, om er zeker van te zijn dat de naald volledig in de huid blijft tijdens het injecteren.
- Houd de naald volledig in de huid en **tel langzaam tot 6**. Dit verzekert u ervan dat u de volledige dosis krijgt.
- Trek de naald terug uit de huid. Er kunnen enkele druppels geneesmiddel op de huid verschijnen. Dit is geneesmiddel dat bij de toevoercontrole in het naaldomhulsel is gekomen. Het heeft geen invloed op de afgegeven dosis.



⚠ Houd de naald volledig in de huid tijdens het injecteren, dit verzekert u ervan dat u de volledige dosis krijgt. Voor mensen die insuline gebruiken; als niet de volledige dosis is toegediend, kan dit leiden tot een te hoge bloedsuikerspiegel.

5 Veiligheidsvergrendeling

Als de naald uit de huid wordt getrokken, wordt de veiligheidsvergrendeling geactiveerd en wordt de indicator van de veiligheidsvergrendeling rood. De rode indicator van de veiligheidsvergrendeling geeft aan dat de naald is vergrendeld en dat deze niet kan worden herbruikt. De rode indicator van de veiligheidsvergrendeling geeft niet aan dat uw volledige dosis is afgegeven.

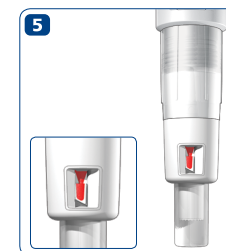

6 Verwijderen van de naald

- Plaats na de injectie het naaldkapje weer op de naald en schroef de naald eraf.
- Gooi de naald op veilige wijze weg volgens de instructies van uw zorgverlener.

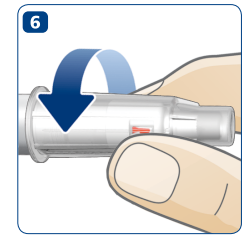

Kan worden gebruikt met: FlexPen®, FlexTouch®, InnoLet®, NovoPen®, NovoPen Echo®, Ozempic®, Saxenda®, Victoza®, Xultophy® (© van Novo Nordisk A/S), FlexPro®, Norditropin® NordiFlex®, NordiPen® (© van Novo Nordisk Health Care AG), AutoPen®, BerliPen®, Byetta® pen, KlikStar®, HumaPen®, KwikPen®, SoloStar®, TactiPen®, (© van hun respectievelijke eigenaren).

Voor klanten binnen de Europese Unie; als uw arts en/of u gelooft dat u een serieus incident heeft doorgemaakt wat veroorzaakt werd door het gebruik van NovoFine® Autocover®, meld dit dan bij Novo Nordisk en bij uw nationale zorgautoriteit.

Uitgavedatum: 2019-05



novonordisk.com

© 2019
Novo Nordisk A/S

DK-2880 Bagsværd, Denemarken

